

Você também está obrigado a usá-los, para prevenir acidentes e evitar as doenças profissionais.

Mostre ao seu novo companheiro os perigos que o cercam no trabalho.

Cada acidente é uma lição que deve ser apreciada, para evitar maiores desgraças.

Todo o acidente tem uma causa que é preciso ser pesquisada, para evitar a sua repetição.

Se você for acidentado, procure logo o socorro médico adequado. Não deixe que "entendidos" e "curiosos" concorram para o agravamento de sua lesão.

Se você não é electricista, não se meta a fazer serviços de electricidade.

Procure o socorro médico imediato, se você for vítima de um acidente, amanhã será tarde demais.

As máquinas não respeitam ninguém; mas você deve respeitá-las.

Atenda às recomendações dos Membros da CIPA e de seus mestres e chefes.

Conheça sempre as regras de segurança da seção onde você trabalha.

Conversa e discussão no trabalho predispoem a acidentes, pela desatenção.

Leia e reflita sempre os ensinamentos contidos nos cartazes e avisos sobre prevenção de acidentes.

Os anéis, pulseiras, gravatas e mangas compridas não fazem parte do seu uniforme de trabalho.

Mantenha sempre as guardas protetoras das máquinas nos devidos lugares.

Pare a máquina quando tiver que consertá-la ou lubrificá-la.

Habitue-se a trabalhar protegido contra os acidentes. Use equipamentos de proteção adequados a seu serviço.

Conheça o manejo dos extintores e demais dispositivos de combate ao fogo existentes em seu local de trabalho. Você pode ter necessidade de usá-los algum dia.

MINISTÉRIO DO TRABALHO E EMPREGO
CARTEIRA DE TRABALHO E PREVIDÊNCIA SOCIAL



Número 21287 Série 00018 R.V

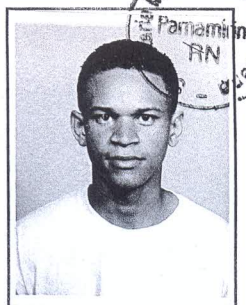

Marcos Francisco Ribeiro

ASSINATURA DO PORTADOR

CONTRATO DE TRABALHO

Empregador
50.544.298/0001-09

CNPJ/MF
ART. SERVIÇOS DE MANUTENÇÃO E SERVIÇOS LÍQUIDAÇÃO
Rua
Av. Gov. Tarcísio de Vasconcelos, 1988-A

Município
Esp. do estabelecimento
Cargo
PORTEIRO

Data admissão de de
Registro nº Fls./Ficha
Remuneração especificada R\$ 718,37 (Setecentos e dezesseis reais e trinta e sete centavos)

Ass. do empregador ou a rogo c/test.
1º
Data saída de de

Ass. do empregador ou a rogo c/test.
1º
Com. Dispensa CD Nº

CONTRATO DE TRABALHO

Empregador
CNPJ/MF
Rua Nº
Município Est.
Esp. do estabelecimento

Cargo
Data admissão de de
Registro nº Fls./Ficha

Remuneração especificada

Ass. do empregador ou a rogo c/test.
1º
Data saída de de

Ass. do empregador ou a rogo c/test.
1º
Com. Dispensa CD Nº